

bitte
frankieren

Verein zur Förderung der
Teilhabe in Lübeck e.V.

Fünfhausen 1
23552 Lübeck



Sie finden uns hier:



VFT Verein zur Förderung der
Teilhabe in Lübeck e.V.

Fünfhausen 1 • 23552 Lübeck
Telefon: 0157 70451225
kontakt@vft-hl.de

Wir sind Mitglied im  **DER PARITÄTISCHE**
UNSER SPITZENVERBAND



Verein zur Förderung der
Teilhabe in Lübeck e.V.

*Möglichkeiten erkennen,
Chancen nutzen,
Selbsthilfe stärken*

Träger der EUTB Lübeck und Umgebung
Ergänzende unabhängige Teilhabeberatung

Wer sind wir?

Wir sind ein Zusammenschluss von Lübecker Bürger/innen und Anbietern von Leistungen zur Teilhabe, darunter u. a. auch Selbsthilfegruppen und verschiedene soziale Einrichtungen.

Der Verein wurde 2017 gegründet und der Sitz ist unsere schöne Hansestadt Lübeck.

Unser Ansinnen ist die gleichberechtigte Teilhabe am Arbeits- und Sozialleben aller Menschen mit Beeinträchtigung zu sichern.

Dies geschieht durch die Förderung der Selbstbestimmung und Eigenverantwortung.

Was machen wir?

Aufgabe des Vereins ist es eine Ergänzende unabhängige Teilhabeberatungsstelle (EUTB) nach § 32 SGB IX zu errichten und zu betreiben.



Über 18 Mio. Menschen in Deutschland leben mit Beeinträchtigungen

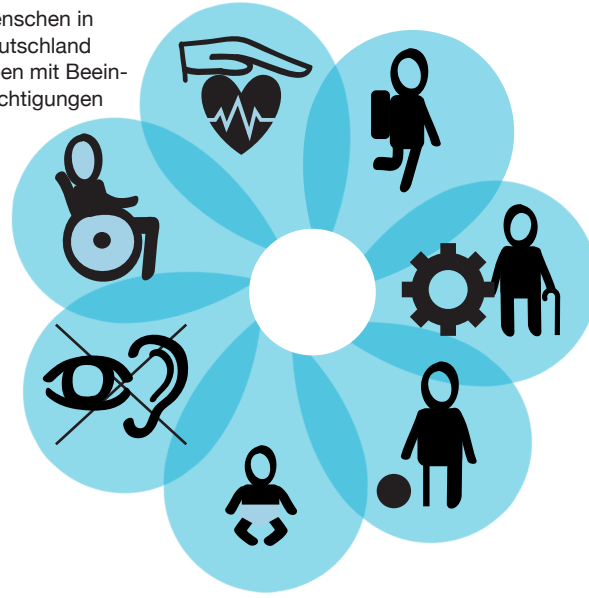

Was bedeutet das?

Jeder Mensch kann im Laufe seines Lebens in jedem Alter und zu jeder Zeit auf fremde Hilfe angewiesen sein!

Darunter fallen:

- Hilfen zur Gesundheit
- Hilfen bei der Schul- und Ausbildung
- Hilfen zum Einstieg und zur Rückkehr ins Arbeitsleben
- Hilfen zur Teilnahme am Gemeinschaftsleben
- Hilfen zur Erziehung
- Hilfen zur Kommunikation, Mobilität und
- Selbstversorgung / wirtschaftliche Hilfen
Hilfen zum Sozial- und Staatsbürgerleben

Wir **informieren** über den Rechtsanspruch auf diese Hilfen, ermitteln den persönlichen Bedarf, **unterstützen** bei der Antragstellung und vermitteln an die zuständigen Stellen.



Sie können uns unterstützen.

Machen **SIE** bei uns mit! Werden Sie **Mitglied** im Verein!

juristische Mitgliedschaft private Mitgliedschaft Fördermitgliedschaft

Name: _____
geboren am: _____
Wohnort: _____
Straße: _____
Telefon: _____
E-Mail: _____

Wir freuen uns auf Sie!

Ich/Wir treten dem Verein zur Förderung der Teilhabe in Lübeck e. V. zum bei.

Mein/Unser Mitgliedsbeitrag beträgt

Euro pro Jahr.
Mindestens 12,- Euro bei natürlichen Personen, mindestens 50,- Euro für juristische Personen

Ort/Datum: _____

Unterschrift: _____